Langage vigneron del pays

Français : *Occitan*

La vigne *: la vinha , lo vignot*
La cave *: la cava*
Le cabanon : *lo cabanot , lo jassot*
Le cep : *la soca*
Une rangée de ceps : *uno rengada , un reng*
Houe à 2 ou 3 dents : *lo bigos, lo rabassier*
Les bourgeons : *los borres*
Un raisin : *un rasim*
Une grappe : *uno grapa*
Le marc : *la raca*
L'eau de vie : *l'aigardent, la nhòla*
La comporte : *la semal*
Le fouloir : *lo founhador , lo fouloir*
Barres à transport : *los pals semaliers*
Le pressoir : *la premsa*
La cuve : *lo cornut , lo vaissel , la tina , lo fodre*
Le tonneau : *uno barrica*
Le tonnelet : *lo barrico , lo barricot*
La futaille : *la fut(s)talha*
La bonde : *la bonda*
Les douves : *las douvas*
Les cercles en fer : *los ceucles*
La bonbonne : *uno, bombona*
Une outre : *un oire*
Le robinet : *La canèla , lo robinet*
Le seau : *lo farrat*
Le panier : *lo panièr , la banasta*
Masse de bois : *massot per quicha las semals*
Le sécateur : *lo secator , los cisels de podar*
Les sarments : *los manols , lo gavel (fagot)*
Le pieu : *lo paissèl*
La lie de vin : *la mauva , la maire*
Les fleurs de vin : *las canas*
Du bon vin : *de bon vin*
Du mauvais vin : *de piqueta , de vinassa*
Le fond de la bouteille : *lo cuol de la boutelha*
Un demi litre : *un pinto , un mieg-litre*
Un verre plein : *un bon veirat*
Un ivrogne : *un pintaira , un ibronha*
Planter des buches : *planta des brocas*
-Greffer : *grafa , empeut*
-Tailler : *podar*
-Piocher : *fotgar ame lo bigos*
-Mettre du fumier : *fumarejar la vinha*
-Labourer : *laurar*
-Sulfater : *sulfatar*
-Soufrer : *sofrar*
-Vendanger : *vendemiar*
-Fermenter : *fermantar , rebolir*
-Presser : *premsar*
-Distiller : *distillar , faire la nhòla*
-Transvaser : *trescolar , colar*
-Etancher : *estancar, embegurar*
-Siphonner et goûter : *sifonar e tastar*
-Faire sabrot : *sabrot (mescla vin e sopa)*
-Trinquer : *anan trinqua un cop*
-Faire un canard : *metre de nhola dins lo cafè*
- Barbouiller de raisins : *uno capounada*
-Boire à la régalade : *beure a galet*
Groupe de vendangeurs : *uno colha*
-Inviter les voisins : *nos invitavem entre vesins*
-Fête et repas de fin : *faire la solenca*

Rougier en Couleurs

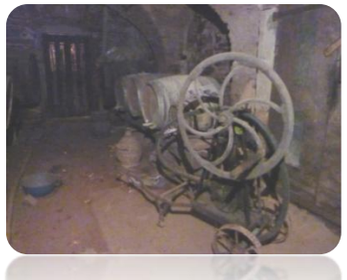

Propriétaires des vignes

1	Niel Alexandre	48	Maury François
2	Molinier Cyprien	49	Alinat Baptistin
3	Guiraud Marcel	50	Solier Raphael
4	Cambon Jean	51	Henry René
5	Maury François	52	Alvernhe Prosper
6	Arvieu Maurice	53	Toulouse Jules
7	Arvieu Fernand	54	Thorel Marcel
8	Decock (caylus)	55	Gabou Alphonse
9	Arvieu Georges	56	Arvieu Ernest
10	Maury François	57	Puche Michel
11	Arvieu Maurice	58	Carles Gaston
12	Maury Achille	59	Arvieu Georges
13	Louis Arthur	60	Arvieu Maurice
14	Cadenet Pierre	61	Rivemale Charles
15	Alvernhe Prosper	62	Guillot Camille
16	Alvernhe Prosper	63	Ernest René
17	Guiraud Marcel	64	Coeurveillé Robert
18	Costes François	65	Déjean André
19	Millau Germain	66	Noziéres Damien
20	Ernest René	67	Arvieu Albert
21	Alingrin Henri	68	Cano Angel
22	Alinat Baptistin	69	Condomines André
23	Malet- Maury	70	Ravaille Justin
24	Lacazin Emilien	71	Carles Germain
25	Ernest René	72	Arvieu Georges
26	Olivier Denis	73	Bessière Louis
27	Noziéres Damien	74	Privat Henri
28	Galzin Marius	75	Cadenet Pierre
29	Girard André	76	Solier Yvon
30	Normand Edmond	77	Bec Jules
31	Galzin Marius	78	Andral Elie
32	Déjean André	79	Vergély Paul
33	Solier Raphael	80	Ravaille Justin
34	Boyer Madeleine	81	Molinier Victor
35	Normand Edmond	82	Solier Gabriel
36	Lasserre Jean	83	Solier Raoul
37	Girard André	84	Malet-Maury
38	Lasserre Pierre	85	Fabre Valérie
39	Boutonnet Henri	86	Condomines André
40	Ournier Sophie	87	Salat Jean
41	Thuriés André	88	Alingrin Achille
42	Alinat Baptistin	89	Durand Zéphirin
43	Cano Angel	90	Austruy
44	Solier Raphael	N	Fournier Thibault (nouvelle vigne)
45	Henry René	VV	Vernhet (verrières)
46	Guillot Raphael	EM	Enjalbert(moulin-neuf)
47	Bessière Louis		

Le vignoble montlaurais s'étendait sur 26 ha (150 000 ceps environ) pour 70 familles.
La production moyenne était de 4000l/ha.
La distillation fournissait plus de 1500l d'eau de vie

Cami de la piqueta

VIGNES DU VILLAGE MONTLAUR

AUTREFOIS, 50 ANS ET PLUS
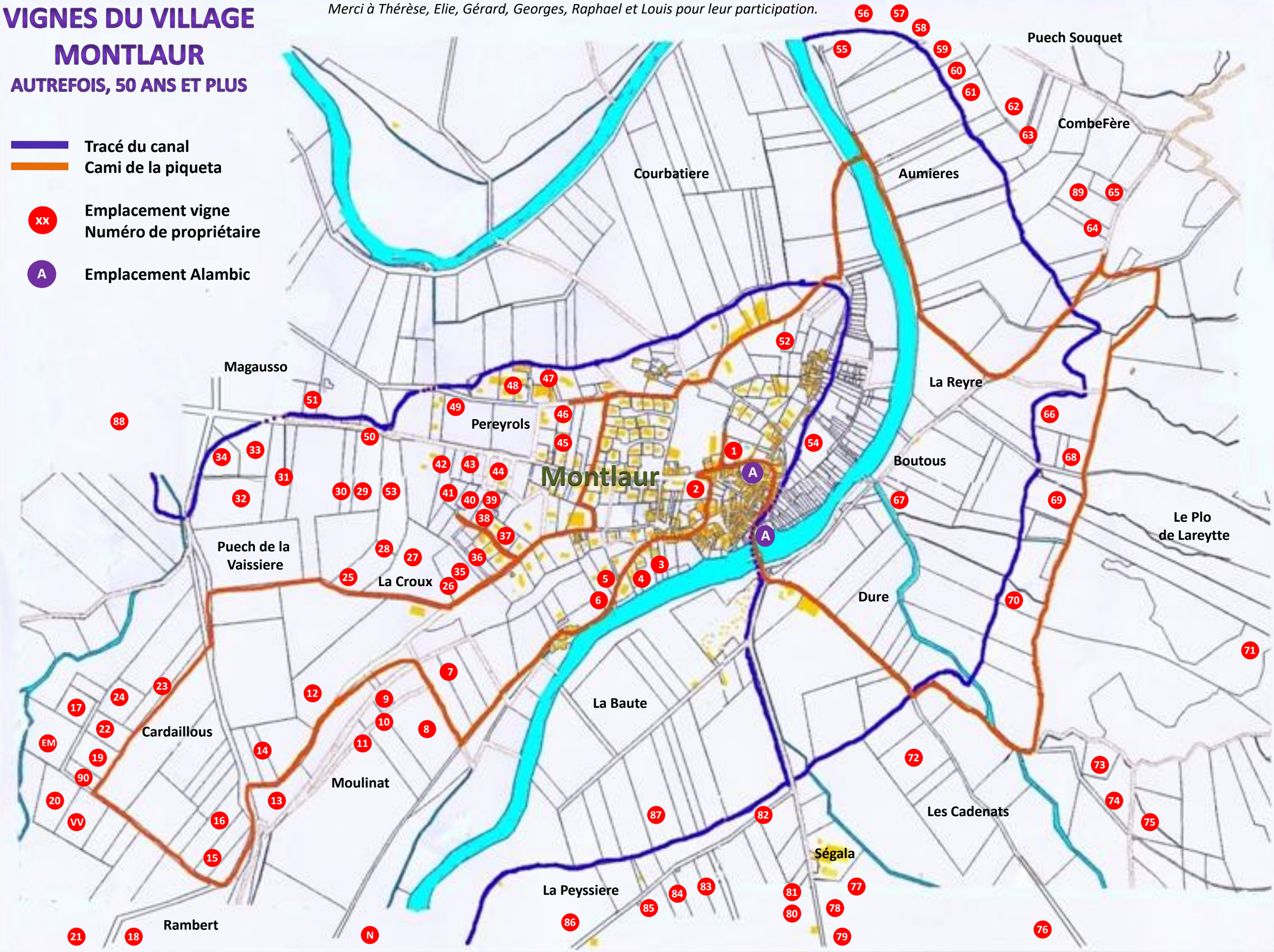
Merci à Thérèse, Elie, Gérard, Georges, Raphael et Louis pour leur participation.